Ministerie van Infrastructuur
en Waterstaat

Toetsingskader afvalstof of product
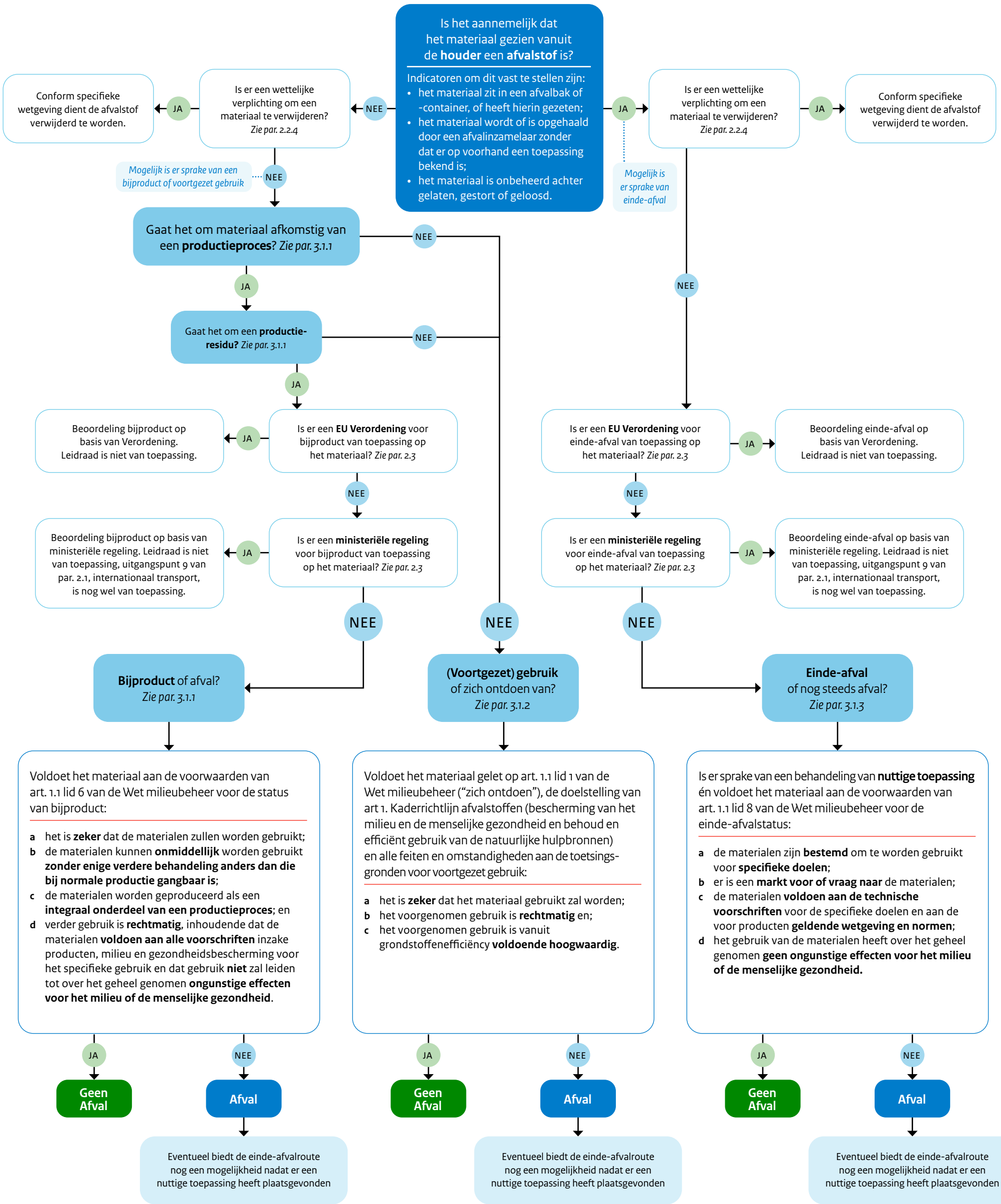
Beoordeling moet per geval en op basis van alle voor dat geval specifieke feiten en omstandigheden